

Estructura Funcional 2024

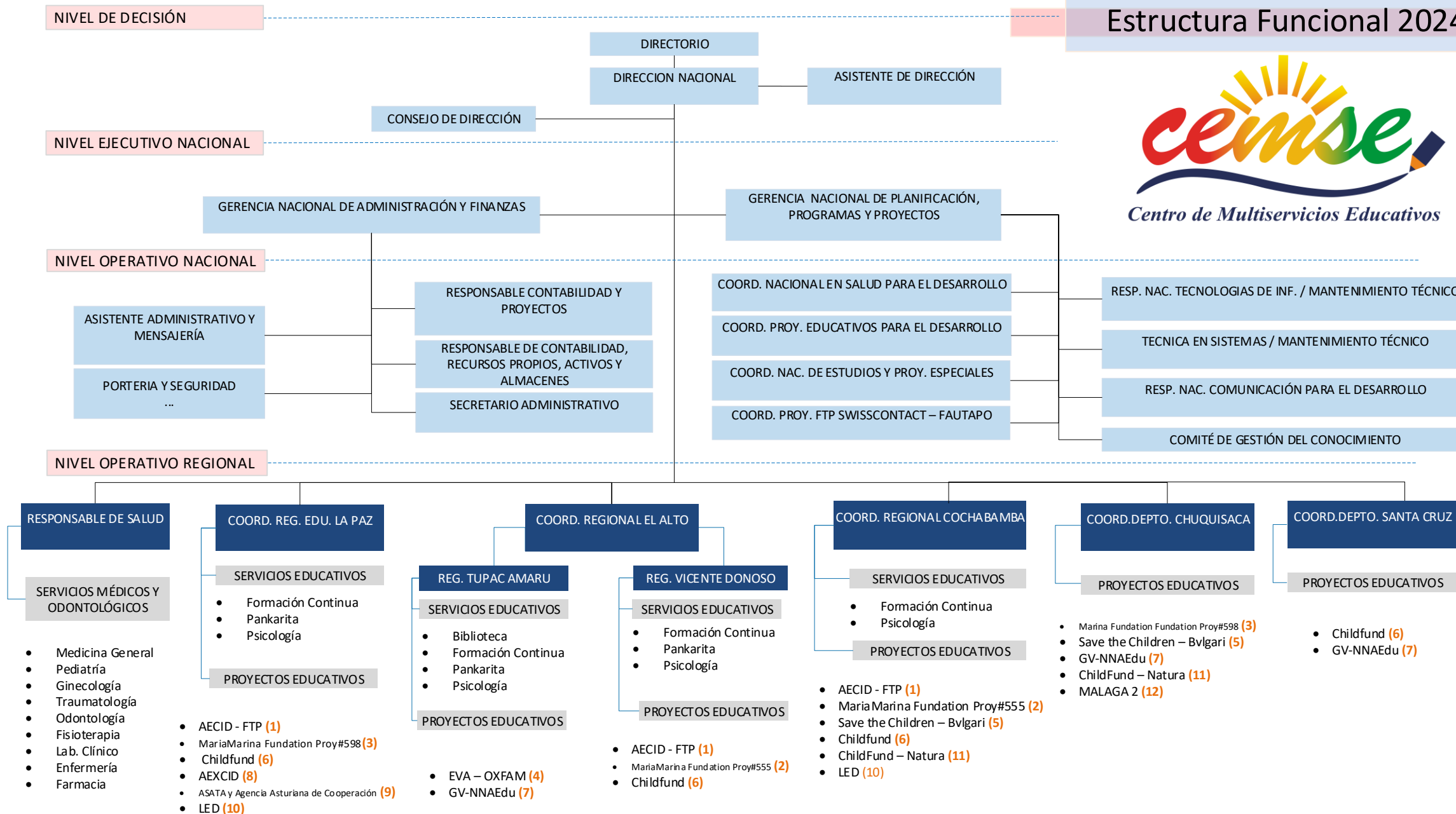

(1) **AECID - FTP**: Formación Técnica Productiva en CEA's, (2) **MariaMarina Foundation Proy#555**: Comunidades Libres de Violencia, (3) **MariaMarina Foundation Proy#598**: Jóvenes (Js) empoderados para el cambio social y económico Fase II, (4) **EVA – OXFAM – Dinamarca**: Por el derecho a la educación de niñas, niños y adolescentes con pertinencia cultural y lingüística y libre de violencia, (5) **Save the Children – Bvlgari**: Adolescentes protagonistas del desarrollo, (6) **ChildFund**: Ejecución de cuatro Programas y Patrocinio, (7) **GV-NNAEdu**: Promoviendo el derecho a la Educación en su propia Lengua y Cultura, en igualdad de género (El Alto, Jesús de Machaca, Charagua, Boyuibe y Sucre), (8) **AEXCID**: Jóvenes en situación de vulnerabilidad mejoran sus condiciones de vida mediante la promoción de oportunidades profesionales y educativas en los municipios de La Paz y El Alto (Bolivia), (9) **Agencia Asturiana de Cooperación**: Centro de Atención Municipal Integral a mujeres en situación de vulnerabilidad, en zonas periurbanas de La Paz, (10) **LED (Servicio de Liechtenstein para el Desarrollo)**: Formación Técnica Productiva para Jóvenes de los Municipios de La Paz, El Alto y Tiquipaya (11) **ChildFund – Natura**: Natura (12) **MALAGA II**: Liderazgo, empoderamiento positivo y orientación laboral para mujeres jóvenes del Municipio de Sucre tras la emergencia sanitaria (COVID 19)